



**MARCHESAN**

# ***SDA FLEX***

SEMEADEIRA DIRETA ARTICULADA



LINHAS PANTOGRÁFICAS

**A MARCA DA TERRA**





**MARCHESAN**

A **SDA FLEX** efetua a sementeira direta, cultivo mínimo ou sementeira convencional de Trigo, Aveia, Cevada, Centeio, Arroz de sequeiro ou irrigado e outros grãos finos; destacando-se por sua elevada resistência, maior uniformidade na distribuição de fertilizantes e sementes e maior articulação das rodas motrizes.



**Linhas Pantográficas:** garantem o acompanhamento das variações de topografia do solo.



**Câmbio externo.**



**Plataforma central** entre as caixas dianteiras e traseiras, antiderrapante e equipada com corrimãos, para facilitar o abastecimento da sementeira.

\***Disco de Corte:** item opcional.

**Transmissão:** com fácil ajuste das quantidades de adubo através de engrenagens. Acionamento com rodas motrizes articuláveis, que acompanham os desníveis do terreno evitando cortes na distribuição.



**Volante** para regulagem da distribuição de sementes.

**Desarme lateral da catraca.**

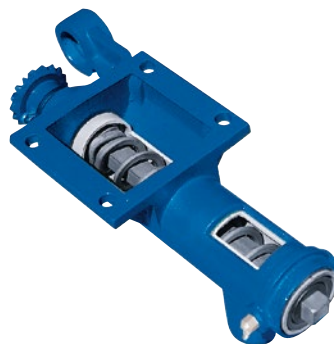

**Distribuição de adubo:** através de Rosca Sem-Fim, com revestimento interno anti-aderente. Distribuição uniforme e sem intermitência.

### ESPECIFICAÇÕES TÉCNICAS

Modelo	Nº de Linhas	Espaçamento Entre Linhas (mm)	Largura Útil (mm)	Capacidade dos Depósitos		Peso (kg)	Potência no Motor (cv)
				Semente (Litros)	Adubo (Litros)		
SDA FLEX	23	175	3850	1120	1276	5430	95 - 105
	27	175	4550	1315	1498	5990	120 - 140

A MARCHESAN S.A. reserva o direito de aperfeiçoar ou alterar as características de seus produtos, sem a obrigação de assim proceder com os já comercializados e sem dar conhecimento prévio. As fotos e desenhos são meramente ilustrativos. - 01/2018 - Rev. 02

### MARCHESAN IMPLEMENTOS E MÁQUINAS AGRÍCOLAS TATU S.A.

Av. Marchesan, 1979 - CEP 15994-900 - Matão-SP-Brasil  
Fone: (16) 3382.8282 - Fax (Vendas): 3382.8297  
CNPJ.: 52.311.289/0001-63 - Inscr. Est.: 441.000.151.114



[www.marchesan.com.br](http://www.marchesan.com.br) email: [tatu@marchesan.com.br](mailto:tatu@marchesan.com.br)

**A MARCA DA TERRA**